

Gm.: Nowy Targ
Wieś: Lasek
GK. 66 40.2226.2014

FRAGMENT MAPY SYTUACYJNEJ Z PROJEKTEM PODZIAŁU NIERUCHOMOŚCI
OZNACZONYCH W EWIDENCJI GR. JAKO DZIAŁKI 1792/1, 1795
OPRACOWANYM W TRYBIE PRZEPISÓW USTAWY O GOSP. NIERUCH.
powstała z przeskalowania mapy 1:2000

Skala 1:1000
km.183.134.184

----- linie rozgraniczające

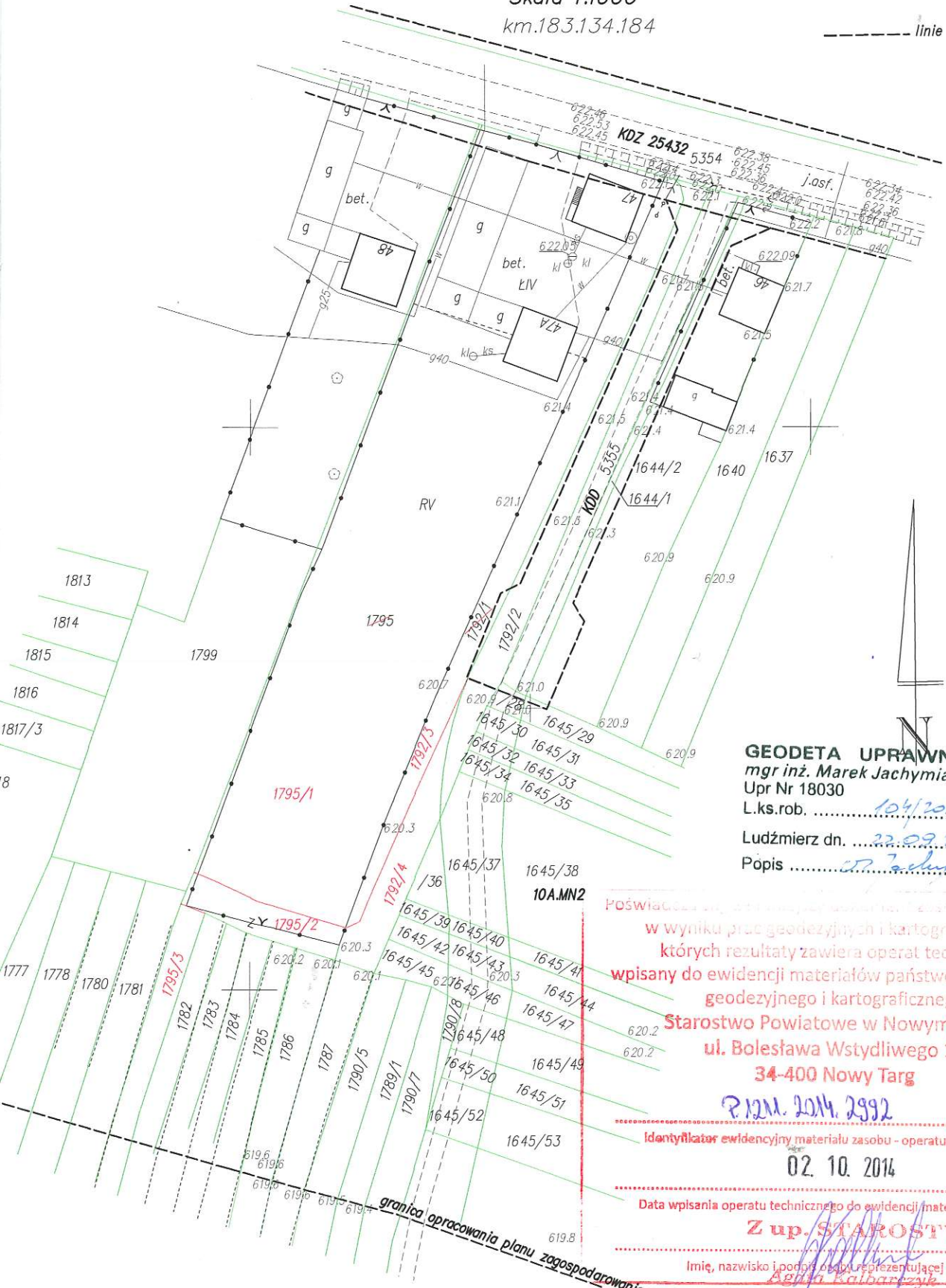

GEODETA UPRAWNIONY
mgr inż. Marek Jachymiak
Upr Nr 18030
L.ks.rob. 10/1/2014
Ludźmierz dn. 22.09.2014
Pópis

Poświadczam, że niniejszy plan jest poprawny i zgodny z przepisami, w wyniku prac geodezyjnych i kartograficznych, których rezultaty zawiera operat techniczny wpisany do ewidencji materiałów państwowego zasobu geodezyjnego i kartograficznego
Starostwo Powiatowe w Nowym Targu
ul. Bolesława Wstydlivego 14
34-400 Nowy Targ
P.12M.2014.2992
Identyfikator ewidencyjny materiału zasobu - operatu technicznego
02.10.2014
Data wpisania operatu technicznego do ewidencji materiałów zasobu
Z up. STAROSTY
Imię, nazwisko i podpis osoby reprezentującej organ
Agata Kalbarczyk
STARSZY GEODETA
W WYDZIALE GEODEZJI KATASTRU I KARTOGRAFII