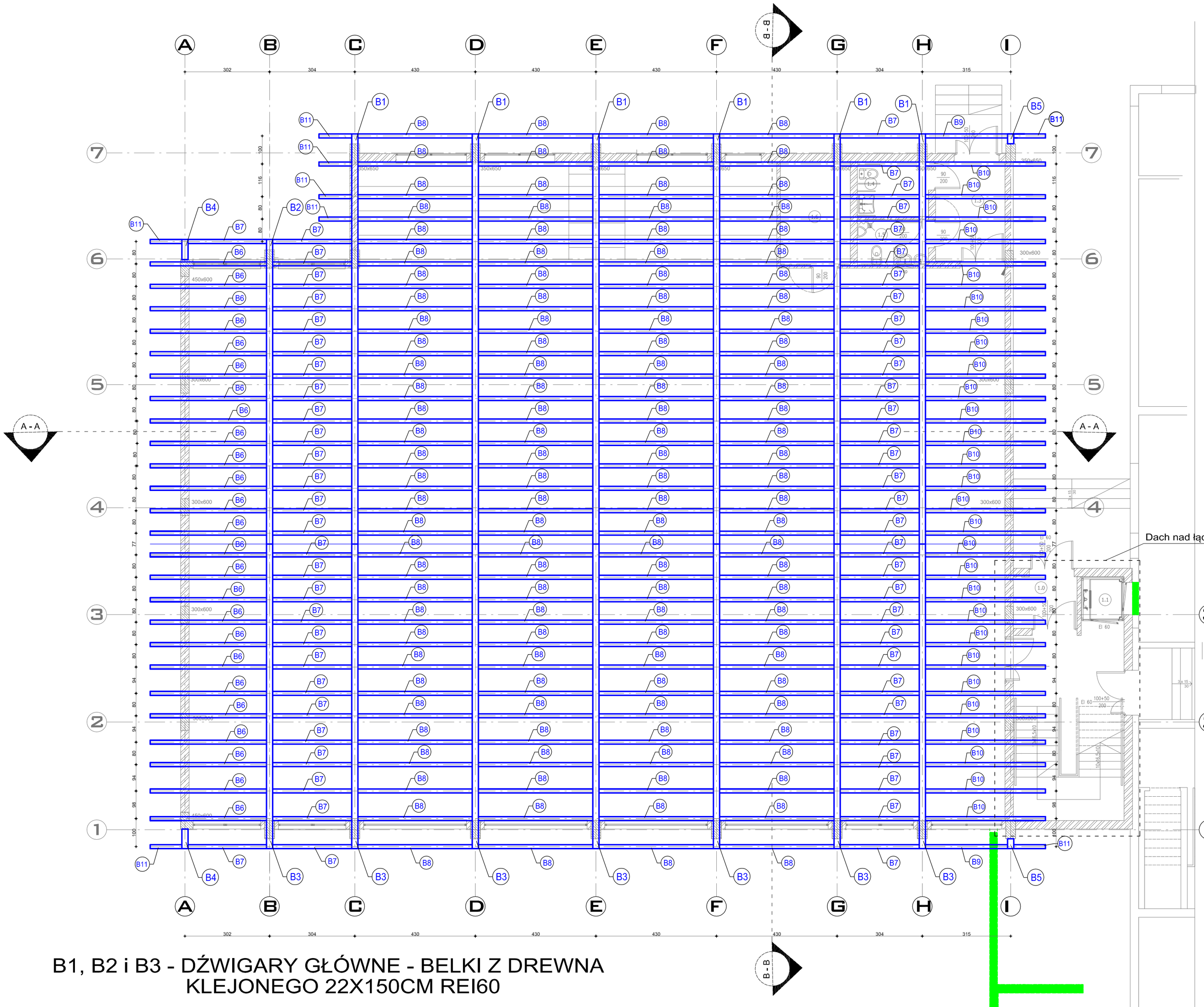

B1, B2 i B3 - DŹWIGARY GŁÓWNE - BELKI Z DREWNA KLEJONEGO 22X150CM REI60

B4 i B5 - DŹWIGARY POMOCNICZE - BELKI Z DREWNA KLEJONEGO 22X150CM REI60

B6 do B11 - BELKI PŁATWIE - BELKI Z DREWNA KLEJONEGO 14X28CM REI60
GÓRNE KRAWĘDZIE LICOWANE Z DŹWIGARAMI GŁÓWNYMI

PRZEKRÓJ C-C

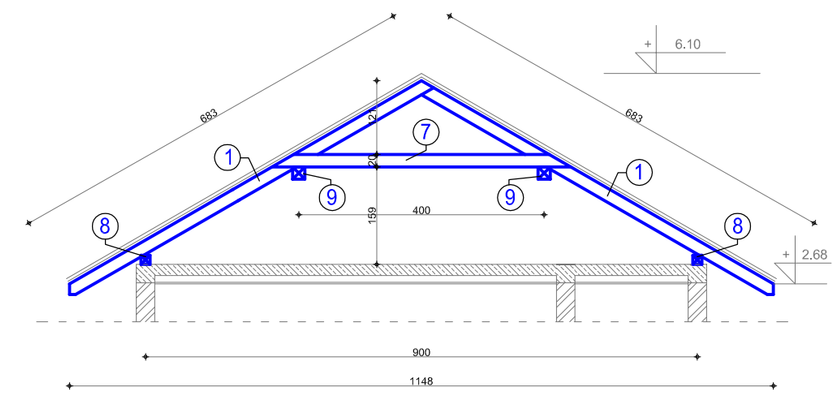

RZUT DACHU NAD ŁĄCZNIKIEM

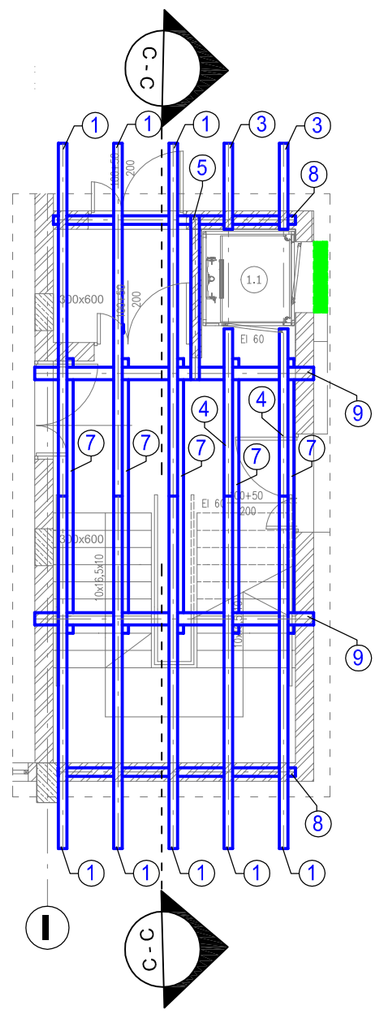

Zestawienie elementów konstrukcji dachu nad salą

Ozn.	Rodzaj elementu	Długość [m]	Ilość
B1	belka z drewna klejonego 22x150 cm REI60 - dźwigar główny	17,60	6
B2	belka z drewna klejonego 22x150 cm REI60 - dźwigar główny	13,30	1
B3	belka z drewna klejonego 22x150 cm REI60 - dźwigar główny	13,30	7
B4	belka z drewna klejonego 22x150 cm REI60 - dźwigar pomocniczy	0,90	2
B5	belka z drewna klejonego 22x150 cm REI60 - dźwigar pomocniczy	0,50	2
B6	belka z drewna klejonego 14x28 cm REI60 - belka płatew	4,15	25
B7	belka z drewna klejonego 14x28 cm REI60 - belka płatew	2,82	60
B8	belka z drewna klejonego 14x28 cm REI60 - belka płatew	4,08	124
B9	belka z drewna klejonego 14x28 cm REI60 - belka płatew	2,93	2
B10	belka z drewna klejonego 14x28 cm REI60 - belka płatew	4,30	29
B11	belka z drewna klejonego 14x28 cm REI60 - belka płatew	1,15	8

ZESTAWIENIE ELEMENTÓW DACHU NAD ŁĄCZNIKIEM

NR EL.	NAZWA ELEMENTU	WYMIAR H / B / L [cm]	ILOŚĆ [szt]	ILOŚĆ [m3]
1	KROKIEW	20/14/685	7	1,34
3	KROKIEW	20/14/180	2	0,10
4	KROKIEW	20/14/360	2	0,20
5	KROKIEW	20/14/350	1	0,10
7	JĘTKA	20/12/490	5	0,60
8	MURŁATA	16/16/400	2	0,20
9	PŁATEW	20/20/455	2	0,36
			Razem:	2,90

PRZEKROJE
WG RYS. A-5 I A-6

UWAGI DACH NAD ŁĄCZNIKIEM:
1. Wszystkie elementy dachu nad łącznikiem wykonać z drewna C30.
2. Jętki wykonać jako pojedyncze.
3. Więźbę łącznika wykonać jako typową więźbę jętkową opartą na murłatach.
4. Wszystkie połączenia wykonać jako typowe połączenia mieszane - ciesielskie i gwoździowane.

Aleksandra Bagińska
PRACOWNIA PROJEKTOWO KONSERWATORSKA "PROKON"
"PROKON"
Pracownie:
SUCHY BÓR 46-053, ul. Kasztanowa 15, tel./fax (+48 77) 421 97 84, tel. kom. (0601) 921 008, e-mail: prokon.opole@onet.pl
OPOLE 45-083, ul. Barlickiego 13, tel./fax (+48 77) 454 76 11, e-mail: kwila@interia.pl

INWESTOR
URZĄD GMINY W NOWYM TARGU
NOWY TARG, UL. BULWAROWA 9

INWESTYCJA
BUDOWA BUDYNKU SALI GIMNASTYCZNEJ

OBIEKT
SALA GIMNASTYCZNA
Pyzówka, UL.Władysława Orkana, NR.DZ. 2015/1

TREŚĆ RYSUNKU
RZUT KONSTRUKCJI NOŚNEJ DACHU

KONSTRUKCJA	PROJEKTOWAŁ: inż. Władysław Bagiński	NR UPRAWNIEŃ 206/86/Op	PODPIS	DATA 05.2012	STADIUM: PROJEKT WYKONAWCZY
	SPRAWDZIŁ: inż. Michał Palusiński	NR UPRAWNIEŃ 244/87/Op	PODPIS	DATA 05.2012	BRANŻA: KONSTRUKCJA
					SKALA 1:50
OPRACOWAŁ	mgr inż. Stefan Kochanek mgr inż. Marcin Korlub		PODPIS	DATA 05.2012	NR RYSUNKU K-6

NIEDOLICZ PRAWA AUTORSKIE ZASTRZEŻONE.